你也差不多該開始畫了吧？

阿焰。

你的投稿作品……

……

如果受託要在週刊上畫連載的話…
那就…非休學不可了吧！
你要休學嗎～～？
因為再怎麼說，我都是大受歡迎的漫畫家啊！
我們學校也確實有人在說，比起唸到畢業的人，那些中途輟學的學生，都比較優秀…
要是阿焰休學，人家會覺得很寂寞的——
我也會覺得很寂寞啊，敦子學姊！
所以啦…
所以？
現在要享受青春…
現在要享受青春!!

第2章
現在青春
享受青春!!
大作家藝術大學
影像企劃學系
羽毛球社一年級生
焰燃
大作家藝術大學
羽毛球社
經理
年上敦子（三年級）

少年BIG COMICS!!

SUNDAY

不是SUNDAY嗎!

什麼?這本雜誌……

是編輯家

出版社

出的嗎?

沒錯!

這本雜誌的話題!小學館!

明明就這有少年SUNDAY這本雜誌……

為什麼這要以同一年齡層的取向再出一本雜誌呢?

就是因為這樣這本雜誌很奇怪!

我也不懂這本雜誌的用意!

這真是搞不懂呢。
真搞不懂！

日是……

其實這本雜誌，不是週刊，而是雙週刊!!
咦!?

兩個星期出一本？
那——這麼說來……

這種家不就比週刊的時候，多了一星期，可以讓自己的作品變得更精細嗎？
沒錯!!
所以，在這本少年B·C上，所連載的作品，水準全都超級高！

就連所謂的都來連載了。
而且內容還滿有趣的！

這水準太高了！
真不愧是少年B·C!!

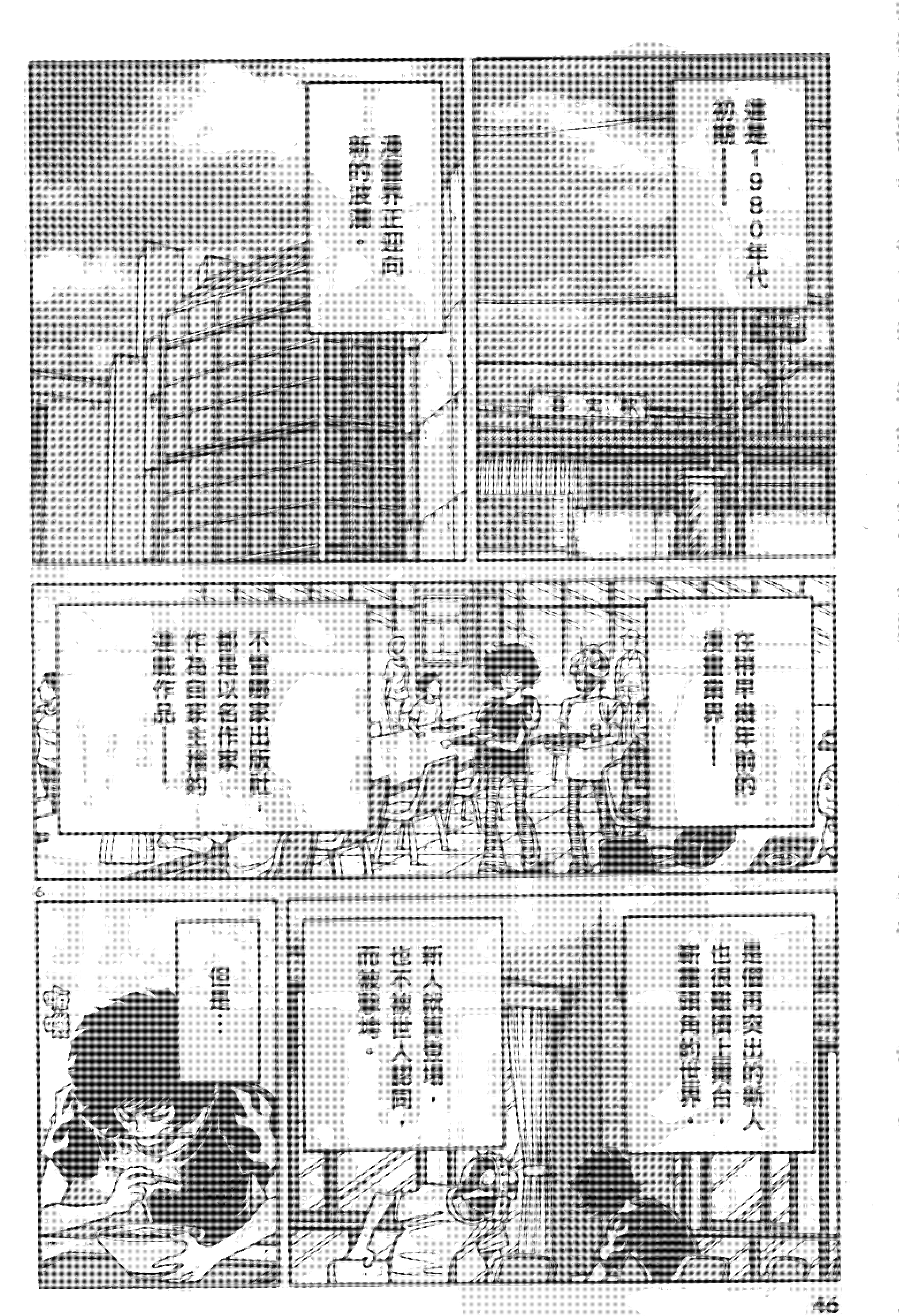
這是1980年代
初期——
這是漫畫界正迎向
新的浪潮。
在稍早幾年前的
這是漫畫界
不管是哪家出版社，
都是以名作家
作為自家主推的
這類作品——
新人就是這麼，
也不被世人認同，
而被壓垮。
是個異突出的新人
也很懂網上買台，
新穎明白的世界。
但是……

到了80年代，
也發展出同
樣的新人，
也是繼承過去的
受歡迎漫畫作家的
時代了！
——這日，
是不是
自己最好的漫畫，
多半都是一些
模仿過去漫畫的作品——

這個時代的
變化，
給了許多志願成為
漫畫家的年輕人，
些許的自信。

就是現在！
漫畫界
大改變！！
如果是
現在，
我現在
也上漫畫
系！！

但是
這份自信，
反而也成了
他完全不付諸
行動的
最大原因。
問題是，
比起現在的
漫畫界，
動畫界顯得
更加有趣——
如果成為
動畫製作人……
站在負責人的
立場——
就能見到
當紅的聲優了！
一定可以隨時
見到面吧！？
太棒了……!!

如果成為漫畫家，可以見到誰呢？

別說見大見達了！

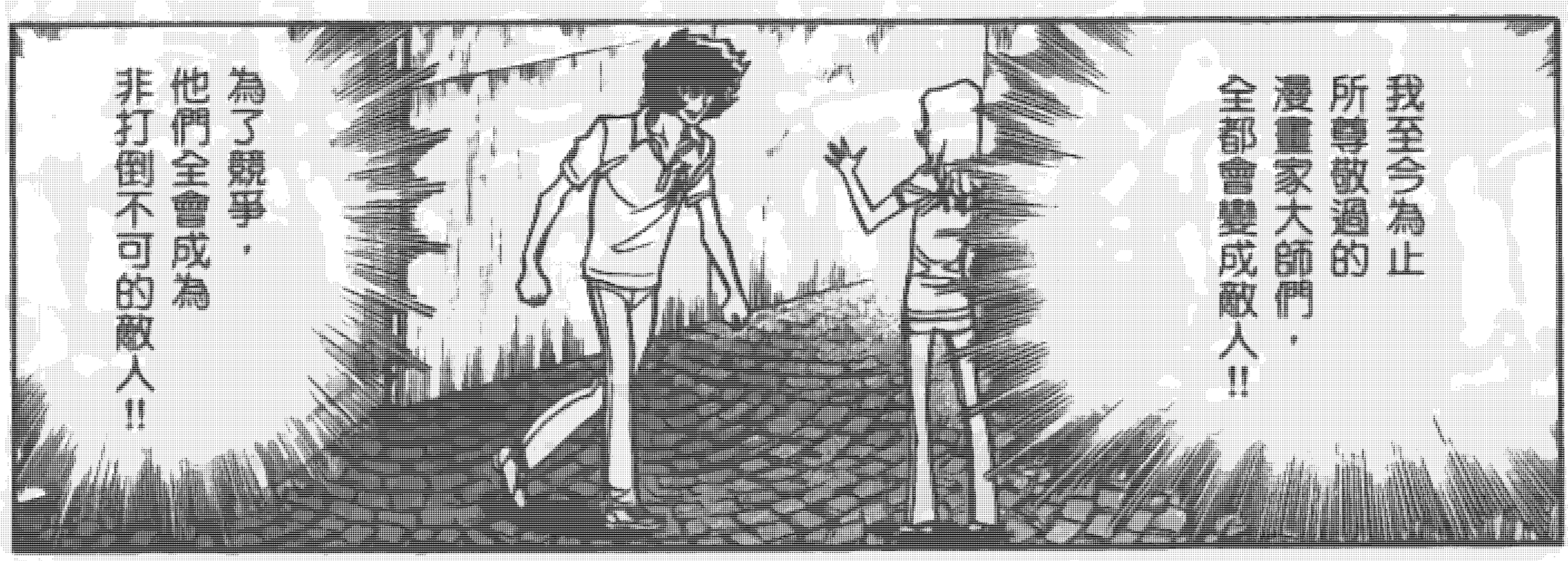
我至今為止所尊敬過的漫畫家大師們，全都會是成敗人！！
為了競爭，他們全會成為非打倒不可的敵人！！

嗚嗚……這是個……
多麼殘酷的世界啊！！

但是動畫界就不同了。

大家感情融洽，在同一個公司，互相合作，互相幫助。
是個一團和氣，大家合力完成一部作品的業界。

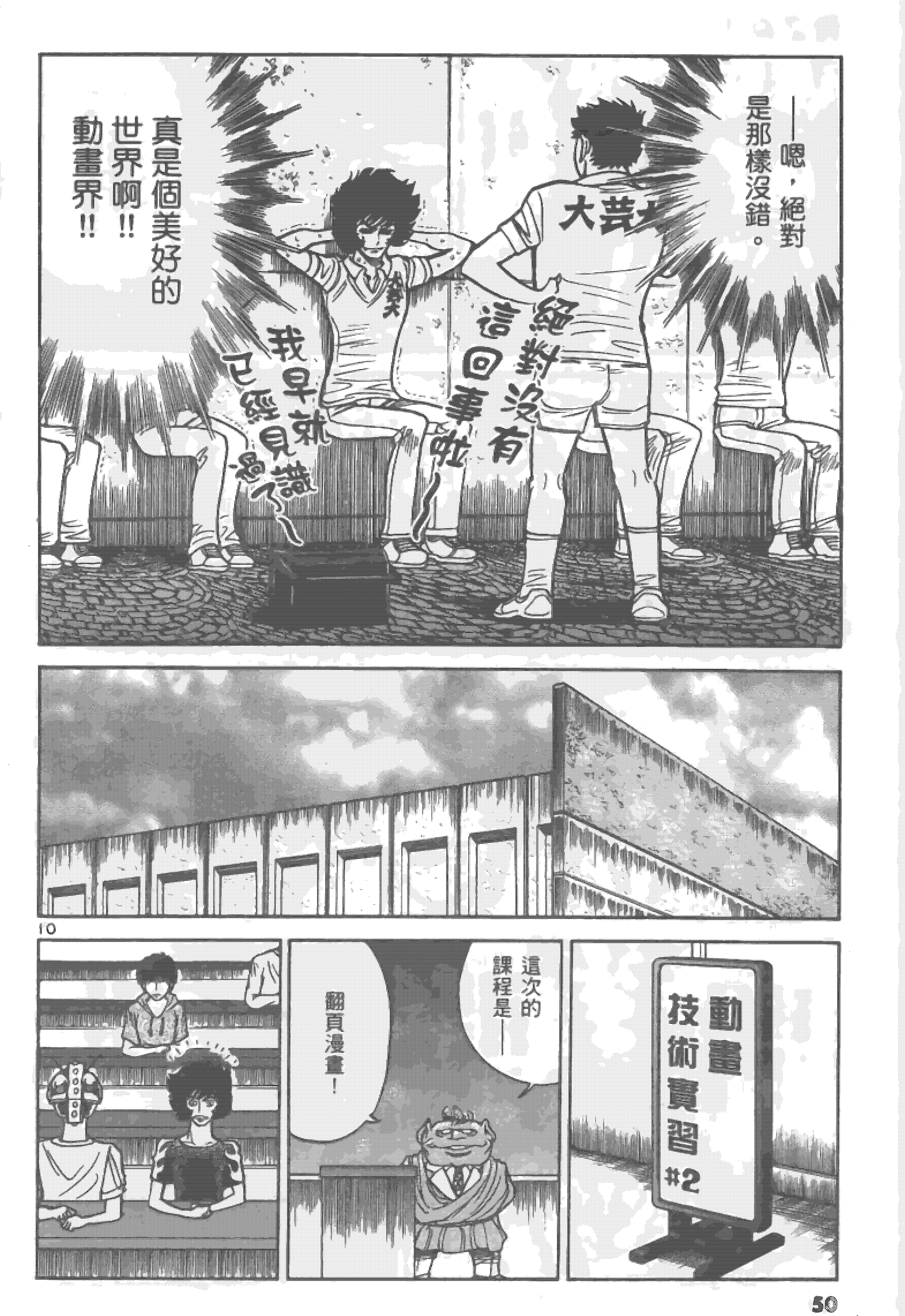
嗯・絶對
是那樣沒錯。
大逆
真是個美妙的
世界啊!!
動畫界!!
裁
這次的
課程是
動畫!
#2

去買這種專用的翻頁漫畫用紙。
翻翻
翻翻
下星期之前交出來！
知道了嗎！

主題是「具有速度感的動畫」。

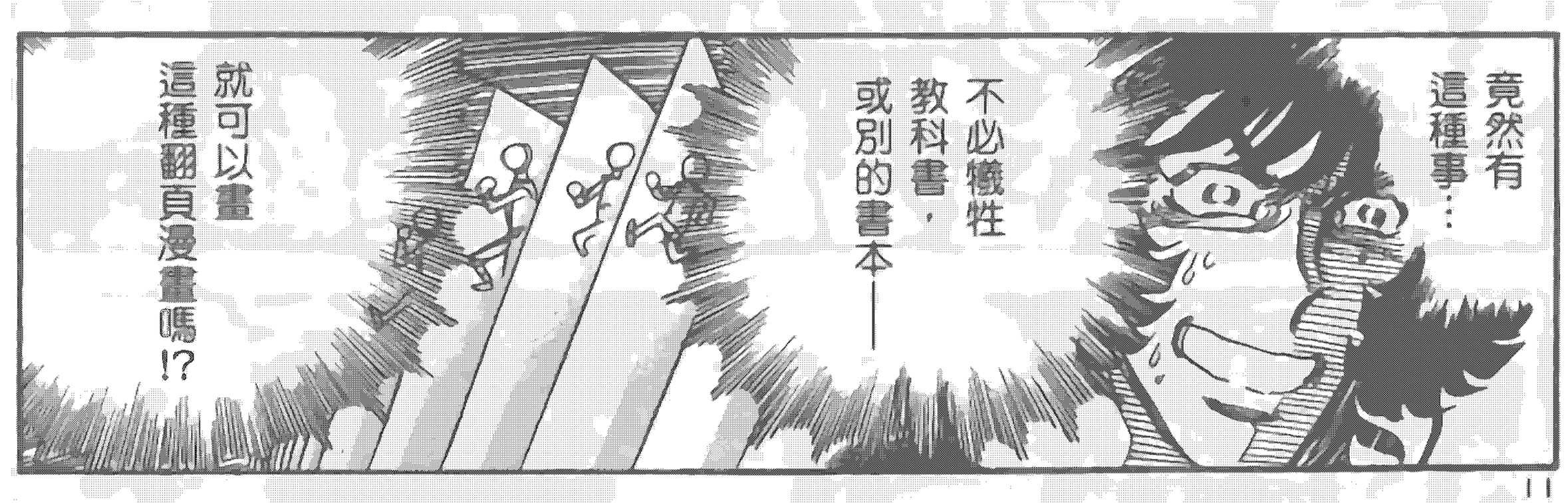
竟然有這種事……
不必犧牲教科書，或別的書本——
就可以畫這種翻頁漫畫嗎!?

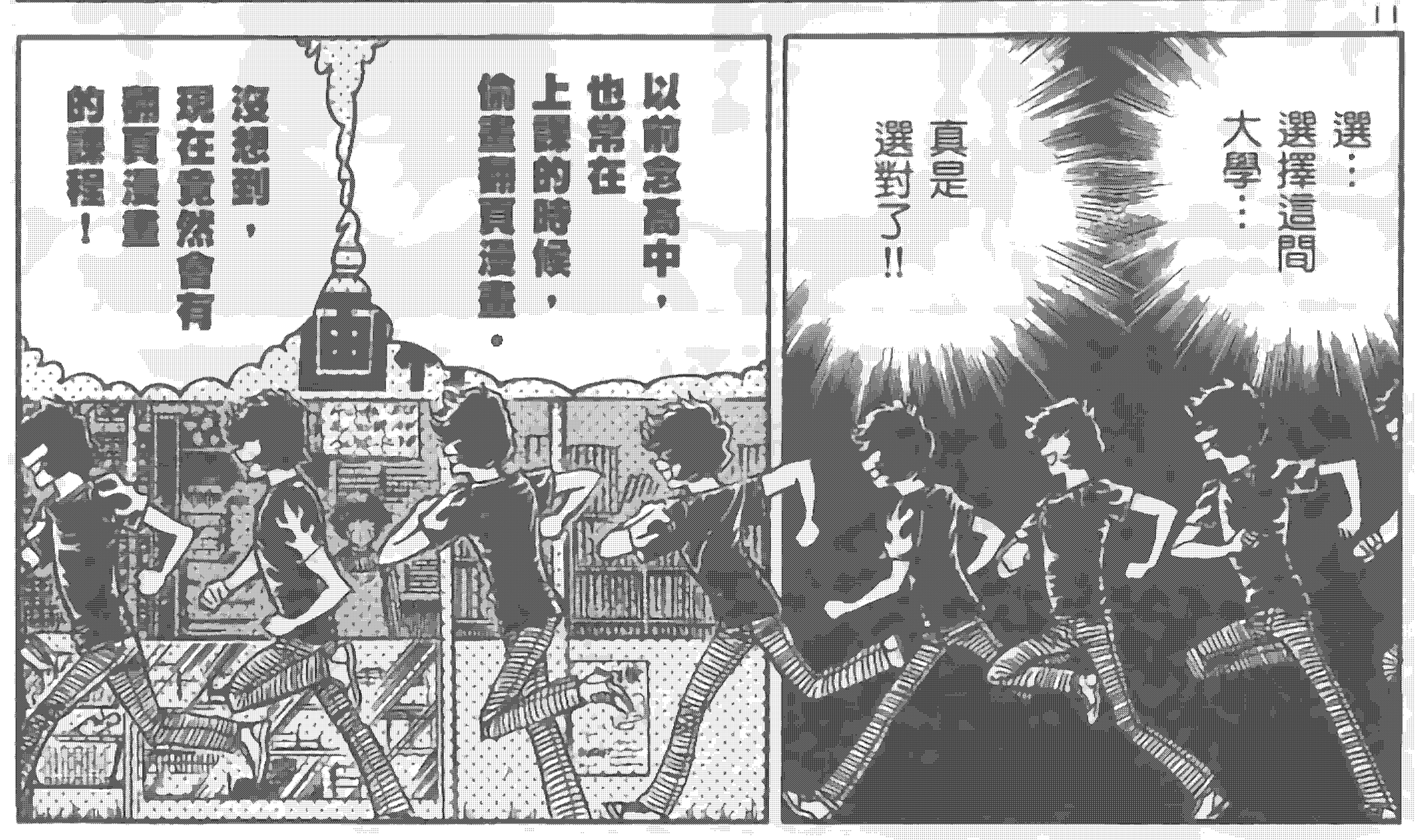
選……選擇這間大學……
真是選對了!!
以前念高中，也常在上課的時候，偷畫翻頁漫畫。
沒想到，現在竟然會買漫畫的課程！

嗯？
啊！？這是什麼
這個嗎，是親自發明的！
難得看你坐在書桌前，真是個好現象！
哈……
頁漫畫……
這是作業嗎？
這個是阿怡的嗎？
哇——!!
好厲害，
真的在動呢！
看起來……有在動對吧？
而目非常平順，又很有動感!!
這一定可以成為專業人士了！
不！
我這個不算什麼……
我這個早得很呢……
好厲害!!
你已經很專業了！
阿怡太有才能了!!

沒錯……數子學姐，只要我有意思想當上專業人士——
隨時都能當得上……
所以……

所以現在要享受青春!!

但是，

這段妙混的時代，也許會有結束的一天……
這是個除了小學館之外的是雜誌，大家都迷失了方向……
把這感覺託付給這很煩的新人，彷如夢一般的時代!!

嗯——
今天是交作業的日子呢。
你還好了嗎？
嗯——
嗯——真的有動起來呢。
我還得很生動吧？
……
他現在才在睡嗎？
那傢伙到底在幹什麼？
這可不是那麼簡單就能當場睡著的。
別小看睡眠！
呼——
究竟還得如何……
就讓我來幫你一下吧……
閃閃
10
20
30
40
50
60
70
80
90
100

咦!?
這是什麼啊!?

這個……
這個……
超生動的啊!?

# 焰燃的翻頁漫畫（節錄）

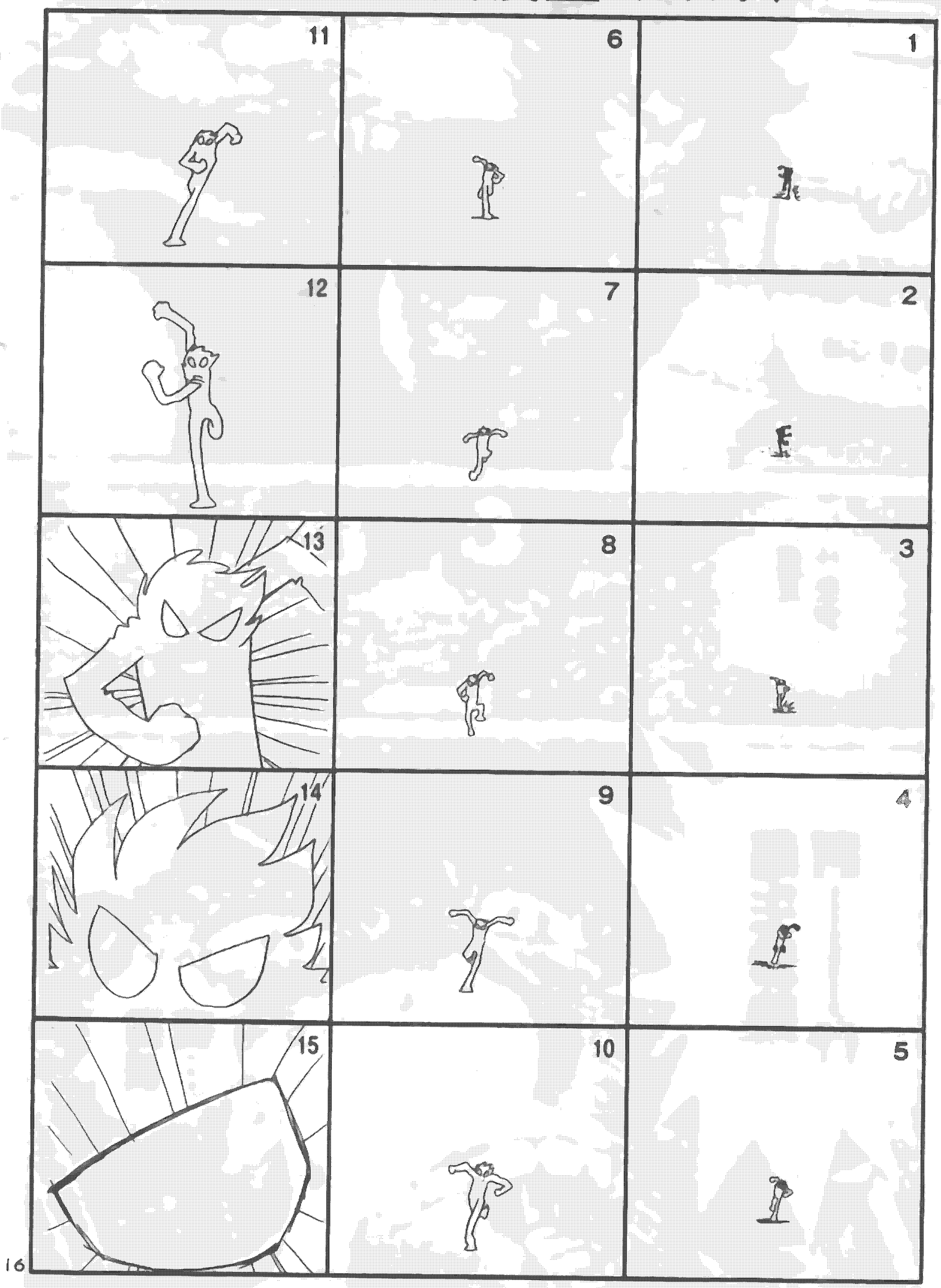

# 最好看的最后五秒（節錄）

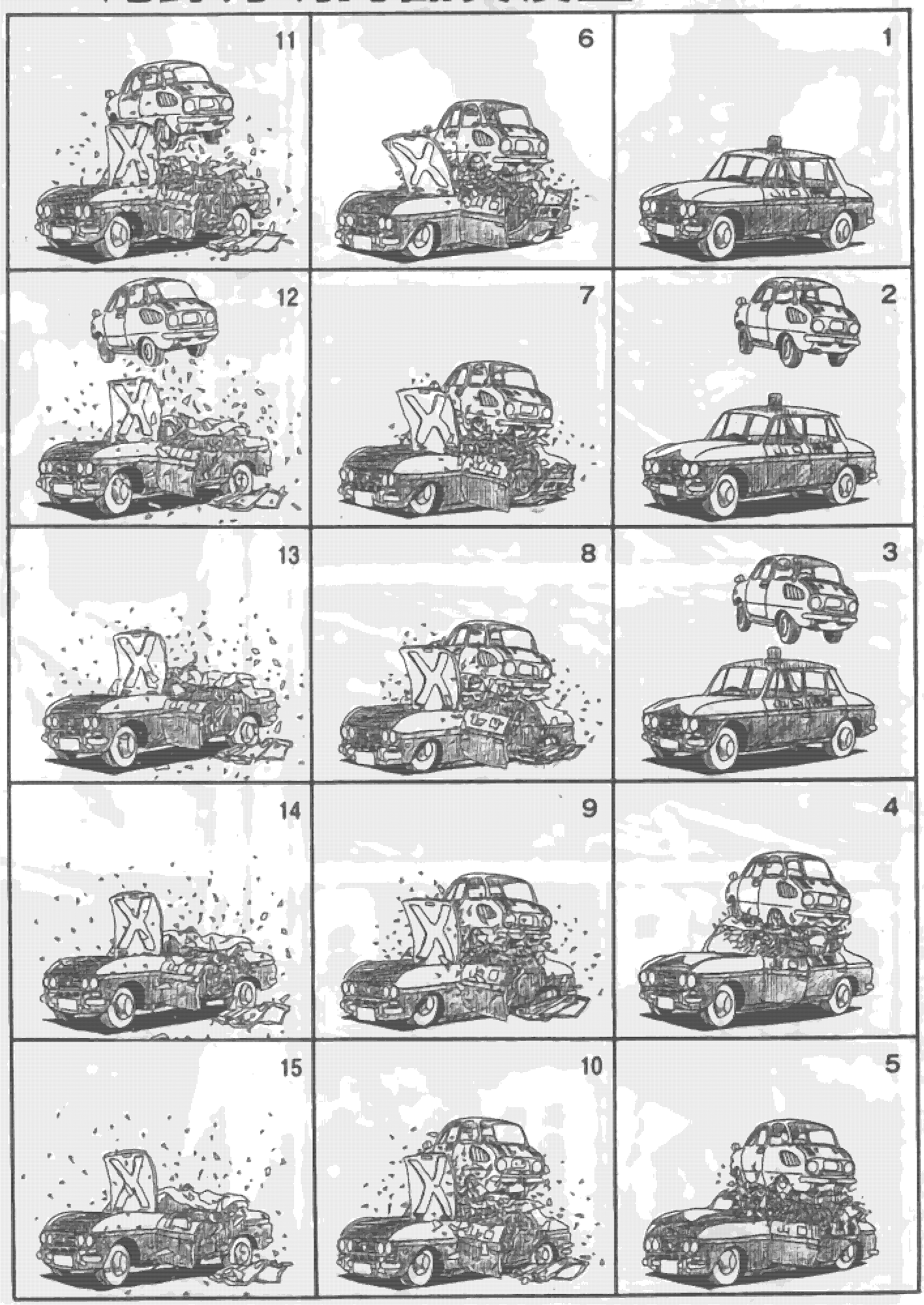

決戰
決戰
修不的基地
到底在哪裡!?

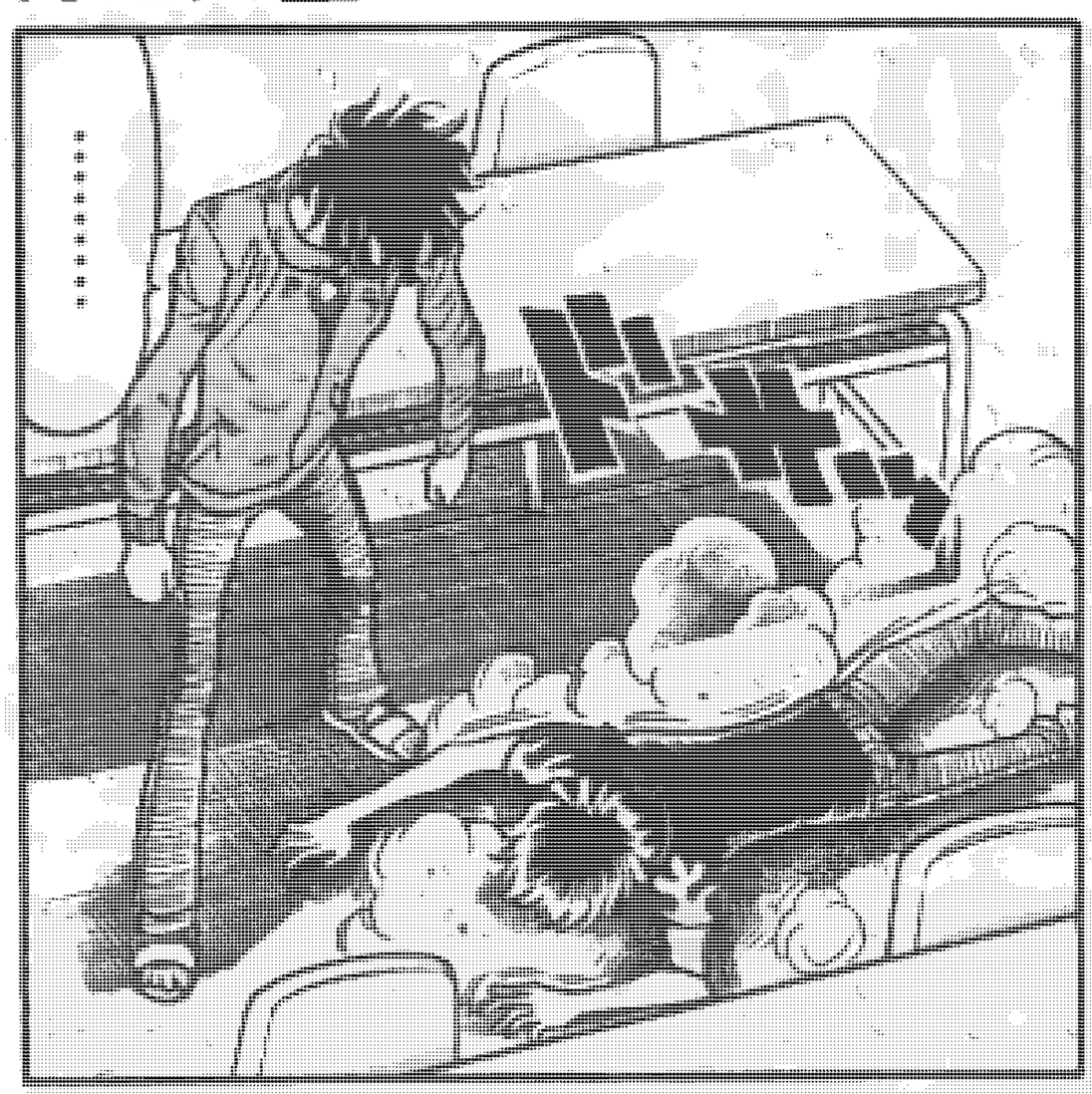
……

剑中!!
!!

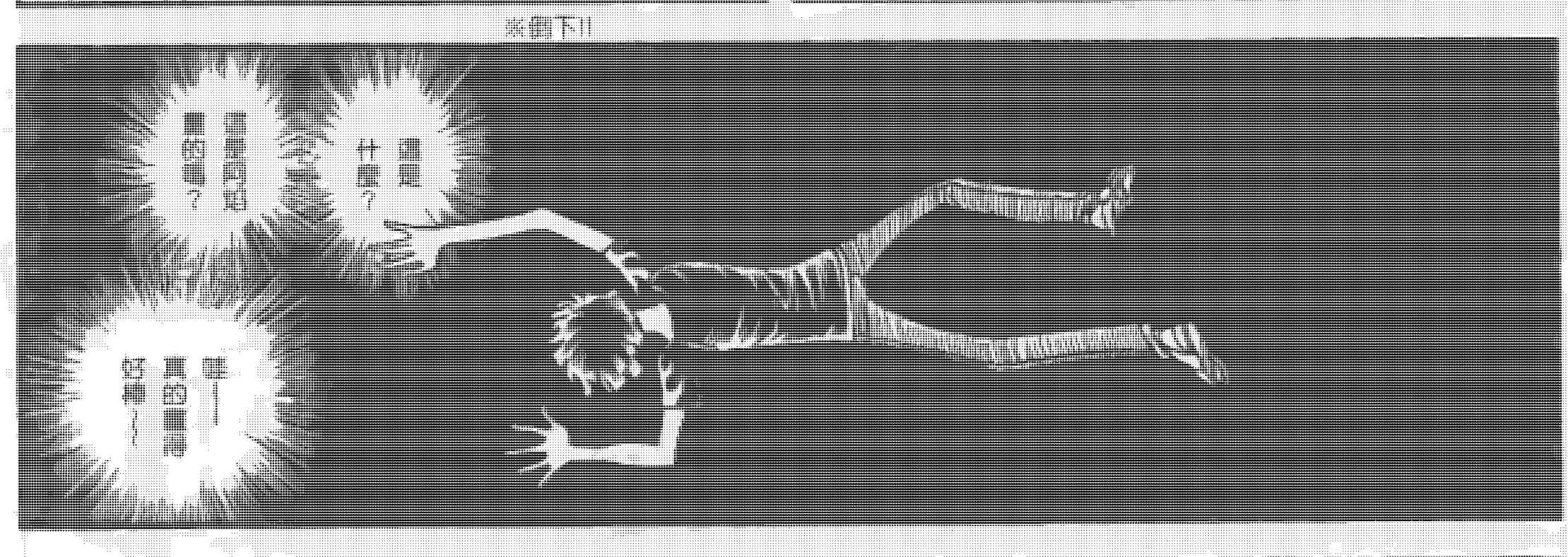
……

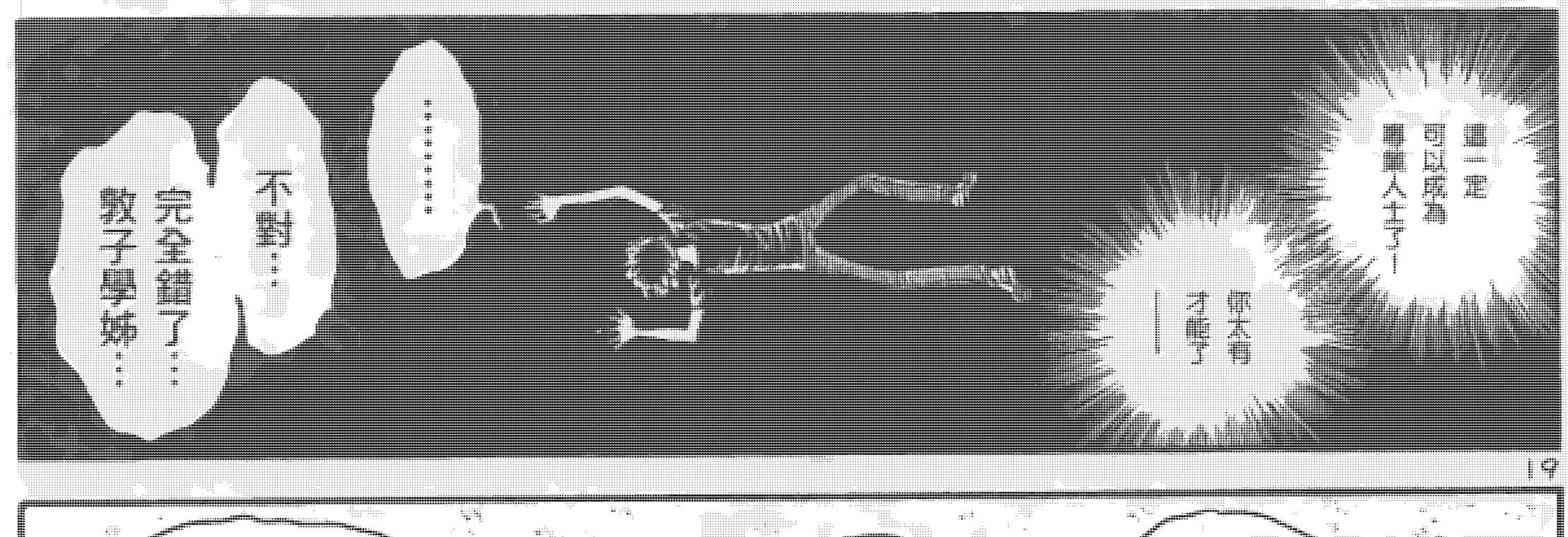
……
不妙!
完全迟了!
数千骑兵!
……

我至今为止
自以为自己所做的
是正确!
但这不过仅仅是
微只能做而已……

不對！

這是我所認識的團員……

都只不過是團員的團員……

那傢伙是真正的團員!!

團員……

在這個團員的團員……

決鬥中……

我輸給了……

他的團員……!?

不！

不對！

這一定是我太多了！

這一定是我看錯了!!

一定是我太高估他了!!

能列去高估他人的能力……

就這明顯的器量差距……

也就是說……這是我認出的可能性比較大!!

嗯……

原來是!!

不要慌!

像我們這種年輕人——

未來有著無限的可能性!!

絕對不要自我認定自己是……

給別人!

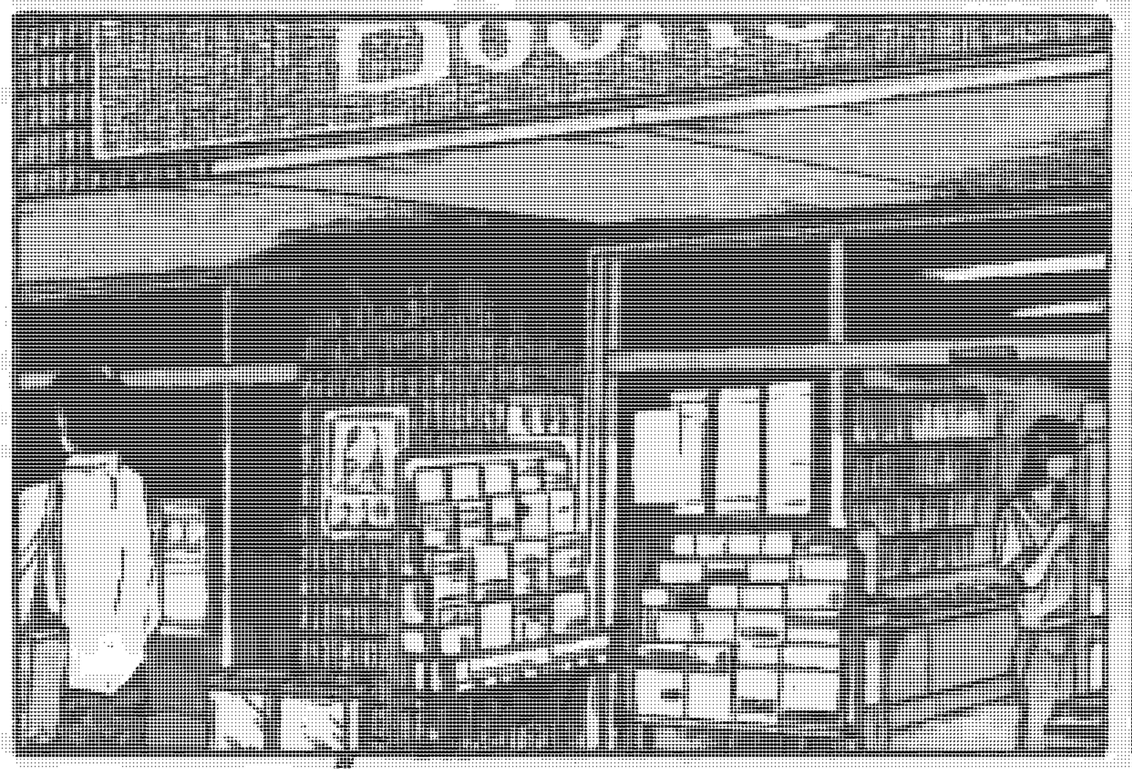

ゴクッ
ゴクッ
ゴクッ

嗚哇……
輪給他……
輪給他了吗
這個女達无
!!
!!?
是什么？
是什么？
是什么？

COMBICS!!

……

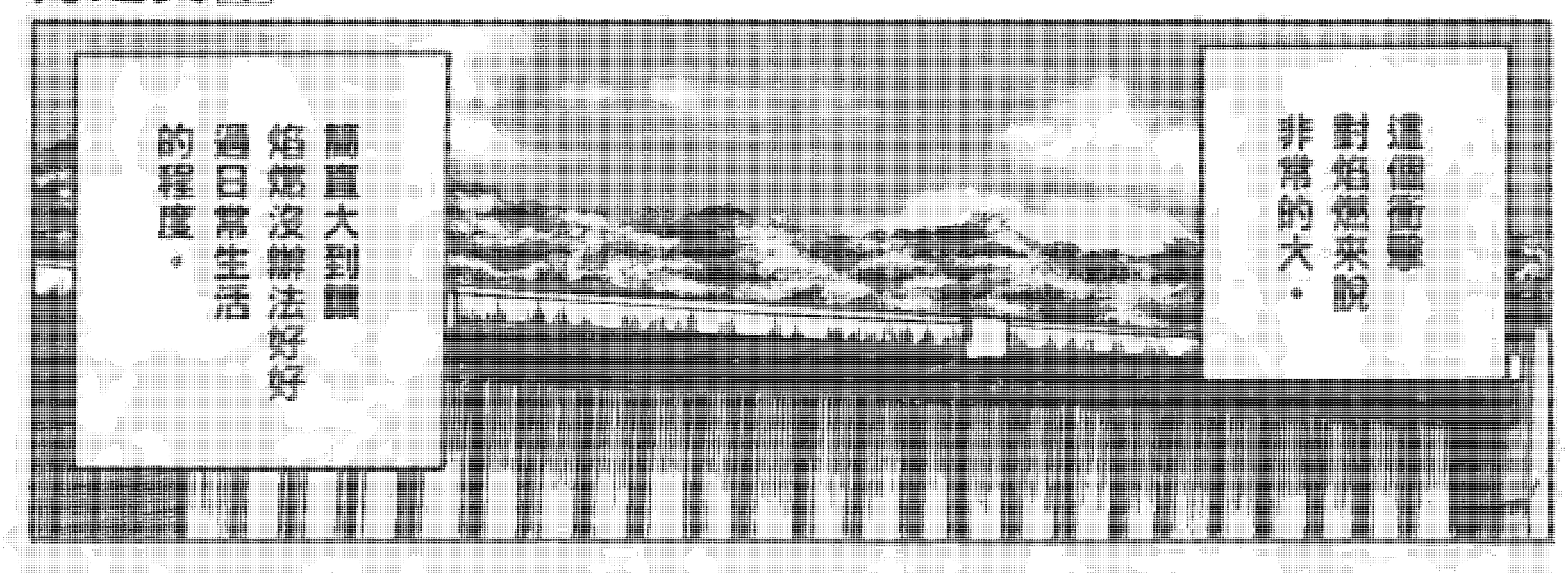
這個世界
男女關係決定
非常的大。
關西大到底
怎麼沒辦法對付
這日常生活
的程度。

你到底是
做什麼的
!?
你太太
嗯……!?
也同樣。
真太

就不想為
羽毛球
拚命對吧
!?
真太
沒……
沒……

我可是
很清楚的!
別開玩笑了!
你連我的
單口相聲都看
也都只是
隨便聽聽而已。
你這樣說人
很困擾啊!
不……可是,
學長。

這裡是藝大耶，是藝術大學喔。

沒有人會對羽毛球拼命的啦……

而且，一年級生也還不能打羽球啊。

你旁邊的安田就很拼命啊！

我可是很清楚的喔!!

村上！

你說這種話……

太嚴苛了啦！

不對……事實上……的確是如此。數子學姊……

其實我，

就是以……看起來最不需要拼命的社團。這樣的理由，才選擇這個社團的。

這裡看起來很好混！

但是也許，

我……小看了這個世間所有的事情，也說不定!?

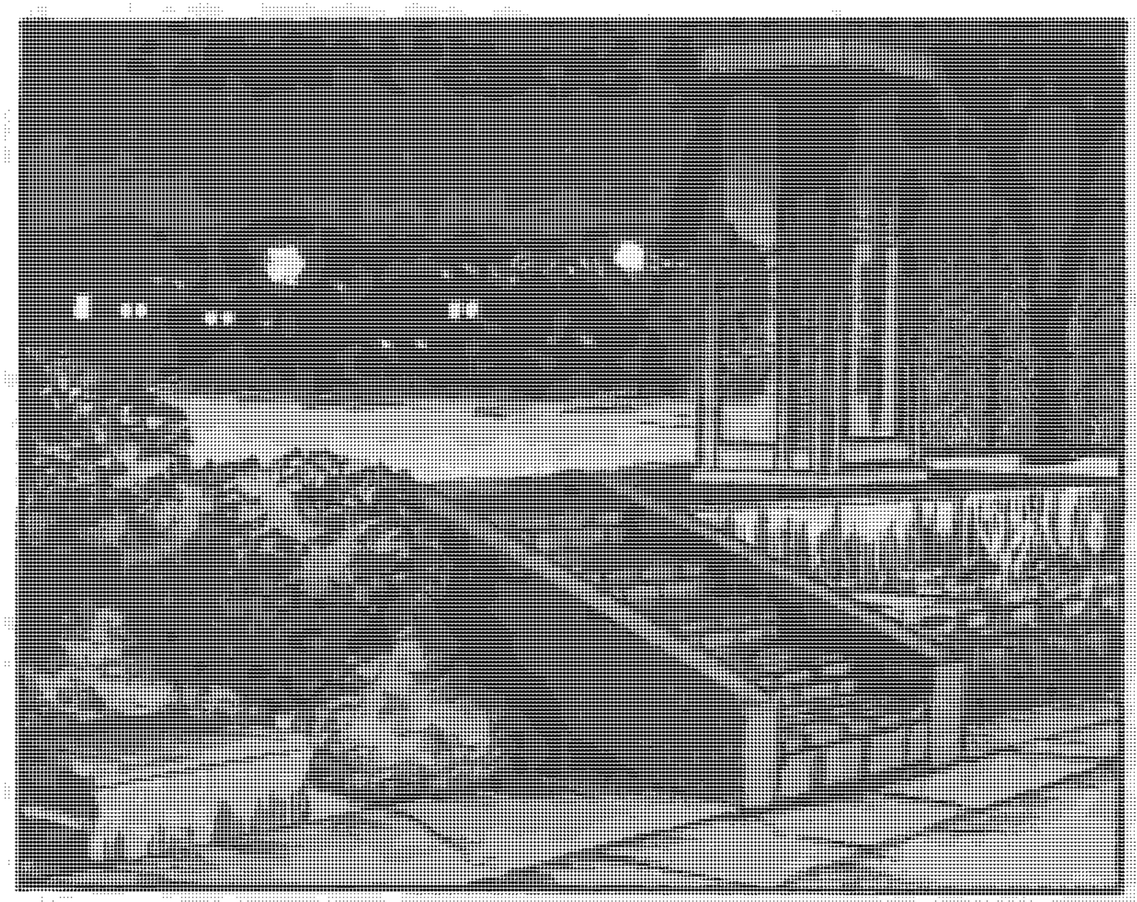

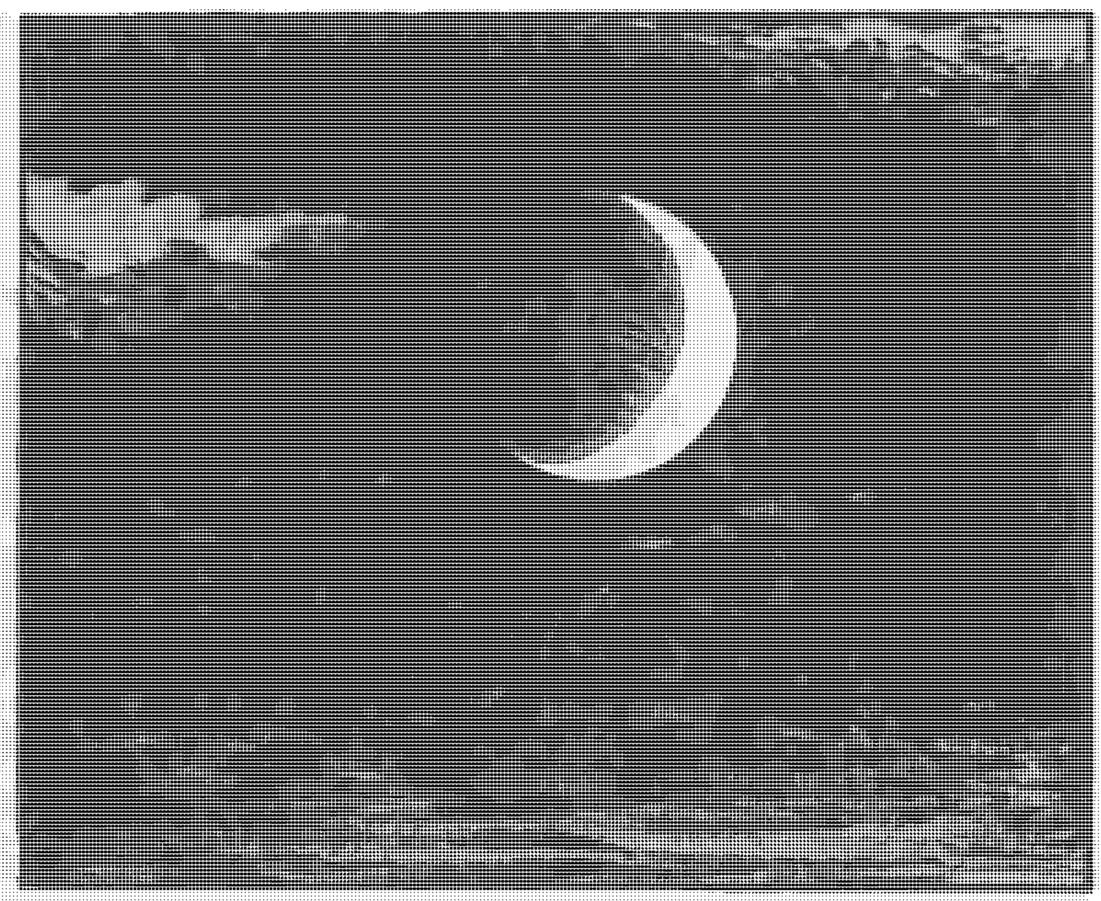

打起精神來吧。
不可以氣餒喔～
你肚子餓了吧？我們去吃烏龍麵吧？
讓我抱你吧～
……

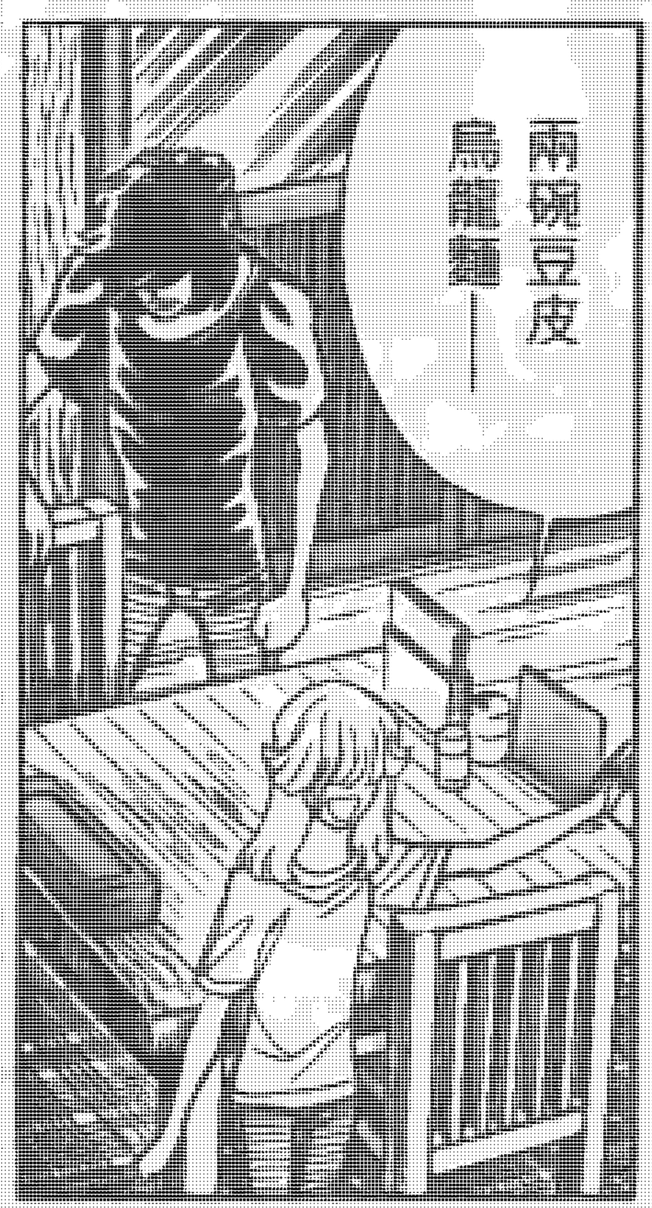
兩塊豆皮烏龍麵！

啊，我先去一下。
洗手間？

SUNDAY.
是
最終不是
最終是
新連載
「最愛小子」。
對了！
這麼連載
一度中止……
休刊……
好像在上上
是為開始，
值得了呢。

增加了許多
像面堂
那一類的角色，
畫作品
一口氣是得
很有主打作品
的氣勢嗎？
高橋留美子也
就是這麼連載
是為了呢。

!?
!!!

ドンッ
ドンッ
ドンッ

我不是都說我要請客了嗎？
不是的……
哎！？怎麼了？發生什麼事了嗎？
來了！兩個豆皮黑糖糕！
老闆！不好意思！！
三大碗！！！

我們這裡又不是書店！

但…但是這本雜誌已經過期了，所以去書店也…

拜託你!!這本書關係到我的人生！

我…

我知道了！

這本書就送給你，讓你帶走吧！

31

那本雜誌真的那麼有趣嗎？

這本少年SUNDAY可不簡單喔，對漫畫界來說，這可是劃時代的轉戾點呢！

今天會來這裡吃烏龍麵，一定就是為了讓我遇見它吧!!

耶——好厲害，這真是太好了呢。

始燃終於發現到
在自己小看
這個世界的同時
世界也在進步！
於是他心中
開始燃起了什麼。
這是他
十九歲的夏天。
MIRIN
真是太棒了！
大有收穫呢！
好像有種
你恢復鬥志的
感覺呢——！
ガッ
ガッガッガッ
這是他真正
一開始成長前的
作為一個想成為
漫畫家的新人，
碗鳥龍麵……

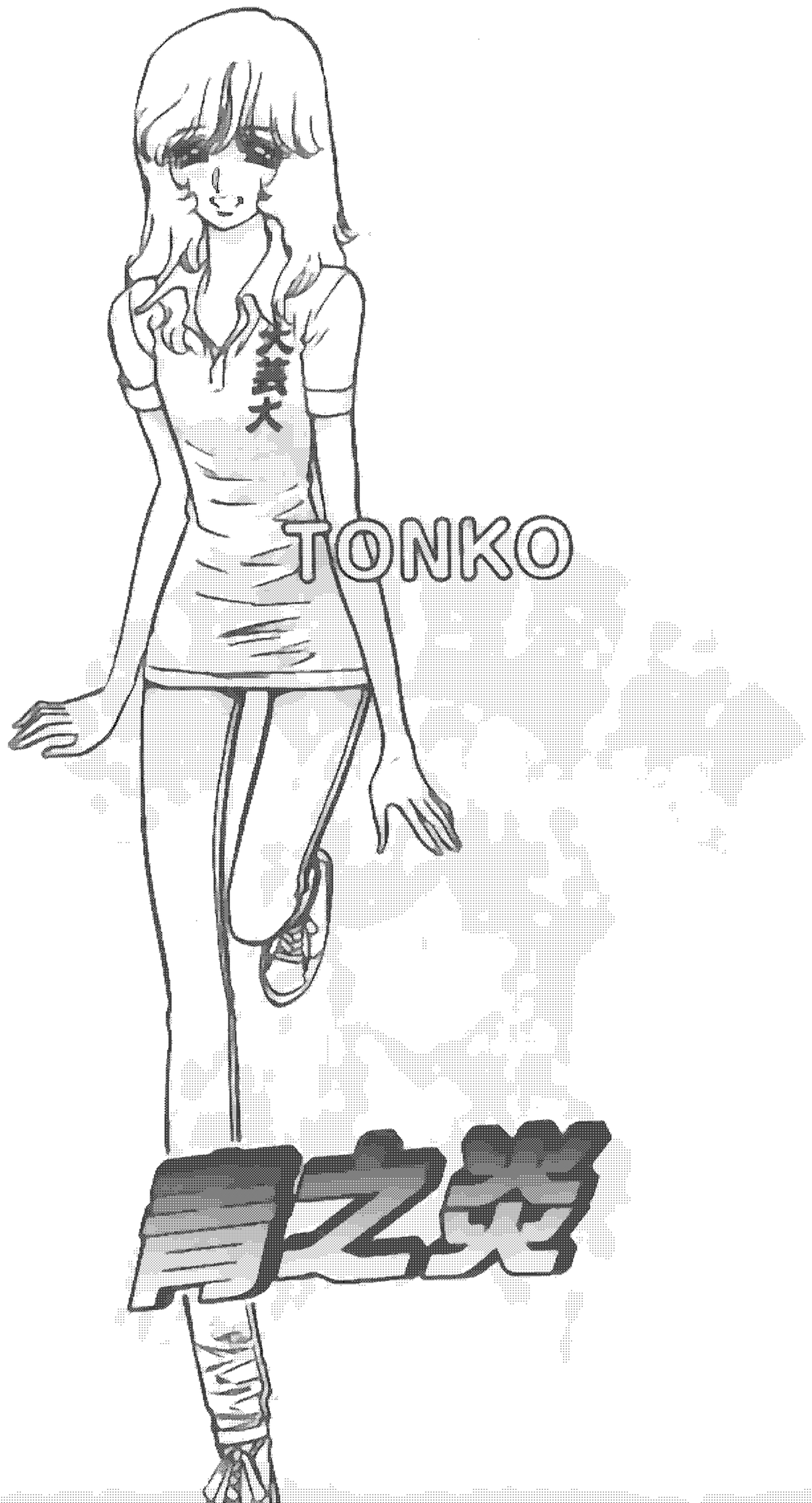
TONKO
PIZZA

所在要這麼清楚!!